

# EXPO QUEIJO

BRASIL 2026 • ARAXÁ INTERNATIONAL CHEESE AWARDS

FEIRA INTERNACIONAL DE NEGÓCIOS

A maior vitrine do mundo  
para você expor o seu produto!

**25 a 28 de junho**

GRANDE HOTEL TERMAS ARAXÁ

[EXPOQUEIJOBASIL.COM.BR](http://EXPOQUEIJOBASIL.COM.BR)

FEIRA INTERNACIONAL DE NEGÓCIOS

# VISIBILIDADE E OPORTUNIDADE PARA O SEU NEGÓCIO!

Na edição de 2026 da ExpoQueijo Brasil, a **Feira Internacional de Negócios** chega com uma proposta que vai agregar valor e facilitar o seu bate papo com os clientes.

Aqui, seu produto tem **protagonismo** e está exposto para a vitrine do mundo. Todas as pessoas que chegam na ExpoQueijo passam pela Feira, numa localização privilegiada, bem em frente ao Grande Hotel Termas de Araxá.

São mais de 80 estandes para promover empreendedores e ideias inovadoras, além claro, de queijos deliciosos e todas as possibilidades de harmonizações.



# NOVIDADES PARA 2026

- Opções de locação de mobiliário, equipamentos, eletrodomésticos e outros acessórios;
- Lista de necessidades para ajudar o expositor a deixar o espaço mais dinâmico e atrativo;
- Formatação dos estandes aprimorada a partir das avaliações dos parceiros de anos anteriores;
- Visão livre em frente ao estande, ampliando visibilidade e espaço para circulação de clientes;
  - Facilitação de degustações e demonstrações no estande;
  - Foco em proporcionar a melhor experiência para expositores e visitantes;
- Objetivo de favorecer bons negócios em todos os dias da ExpoQueijo Brasil 2026.

FEIRA INTERNACIONAL DE NEGÓCIOS

# ESTANDE STANDTARD



Eles têm como medida base o formato 3m x 3m (9m<sup>2</sup>) de área construída, contemplando:

- 01 Balcão de atendimento 1X 1x 0,50 m
- 02 prateleiras
- 01 cadeira goiana
- 01 Testeira de identificação
- 01 Área de estoque
- 02 pontos de energia
- 02 pontos de Iluminação
- **Serviços inclusos:** Seguro da feira, taxas, alvarás e acesso a internet.

**Investimento:** R\$ 7.490,00



FEIRA INTERNACIONAL DE NEGÓCIOS

# ESTANDE ESQUINA



Eles têm como medida base o formato 3m x 3m (9m<sup>2</sup>) de área construída, porém com 2 frentes, contemplando:

- 01 Balcão de atendimento 1X 1x 0,50 m
- 02 prateleiras
- 01 cadeira goiana
- 01 Testeira de identificação
- 01 Área de estoque
- 02 pontos de energia
- 02 pontos de Iluminação

**Serviços inclusos:** Seguro da feira, taxas, alvarás e acesso a internet.

**Investimento:** R\$ 9.490,00



## FEIRA INTERNACIONAL DE NEGÓCIOS ESTANDE PREMIUM

Sob consulta com a montadora.

Inclui projeto em 3D conforme projeto solicitado ou análise de execução do projeto do cliente.

**Serviços inclusos:** Seguro da feira, taxas, alvarás e acesso a internet.

**Investimento:** R\$ 2.700,00 m<sup>2</sup>

# MAPA DO EVENTO

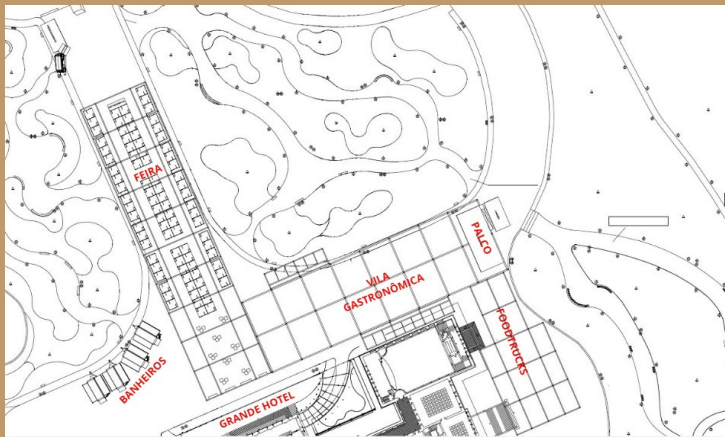

# A FEIRA



# MAPA DA FEIRA

FEIRA  
ENTRADA

01	02	03	04	05	06	07	08	09	10	11	12	13	14	15
----	----	----	----	----	----	----	----	----	----	----	----	----	----	----

16	17	18	19	20	21
----	----	----	----	----	----

ESTANDAS INSTRUMENTAIS	22	23	24	25	26	27	28
	44	45	46	47	48	49	50

29	30	31	32	33	34	35
51	52	53	54	55	56	57

36	37	38	39	40	41	42	43
58	59	60	61	62	63	64	65

66	67	68	69	70	71	72	73	74	75	76	77	78	79	80
----	----	----	----	----	----	----	----	----	----	----	----	----	----	----

81	82	83	84	85	86
----	----	----	----	----	----

Números em vermelho - estandes esquina

# Montagem, abastecimento e desmontagem

24 de junho | quarta-feira - das 12h às 20h - MONTAGEM

25 de junho | quinta-feira – das 8h às 12h - MONTAGEM E ABASTECIMENTO

25 de junho | quinta-feira – das 14h às 23h - FUNCIONAMENTO DA FEIRA

26 de junho | sexta-feira - das 8h às 12h – REPOSIÇÃO DE MERCADORIAS

26 de junho | sexta-feira - das 14h às 23h - FUNCIONAMENTO DA FEIRA

27 de junho | sábado – das 7h às 9h - REPOSIÇÃO DE MERCADORIAS

27 de junho | sábado - das 10h às 23h - FUNCIONAMENTO DA FEIRA

28 de junho | domingo – das 7h às 9h - REPOSIÇÃO MERCADORIAS

28 de junho | domingo – das 10h às 18h – FUNCIONAMENTO DA FEIRA

28 de junho | domingo – das 18h às 22h - DESMONTAGEM ESTANDES

# CONTATOS

## REALIZAÇÃO

BONARE EVENTOS E EMPREENDIMENTOS LTDA

Rua Capitão Chaves, 15 – sala 01 ARAXÁ MG – BRASIL - 38183-24

34 99921 8585

## PRODUÇÃO GERAL

### ATRÊS COMUNICAÇÃO

Rua Mário Campos, 83, São Pedro, Araxá- MG

Daniel Nacati – 34 98893 0889

## MONTADORA OFICIAL

### CONDOR PRODUÇÃO E PROMOÇÃO DE EVENTOS

Av. Dr. Pedro de Paula Lemos, 100, Micro Distrito – ARAXÁ / MG 38181-179

34 3662-2722



Venha fazer grandes negócios aqui!

# Condor Eventos

Imagem de referencia

Mesa 80 diâmetro  
R\$240 (período do evento)



Mesa Pranchão 1,60x0,40x0,78H  
R\$180 (período do evento)



Cadeira Bertoia  
R\$160 Uni (período do evento)



Balcão TS Módulo 1,0x0,50x1,10H  
R\$180 (período do evento)

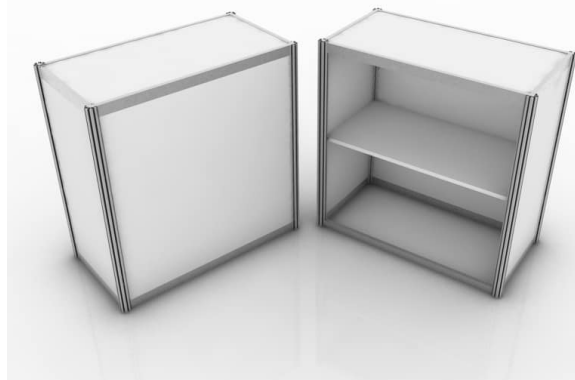

Balcão TS Módulo 1,0x0,50x1,10H  
R\$250 (período do evento) Adesivado

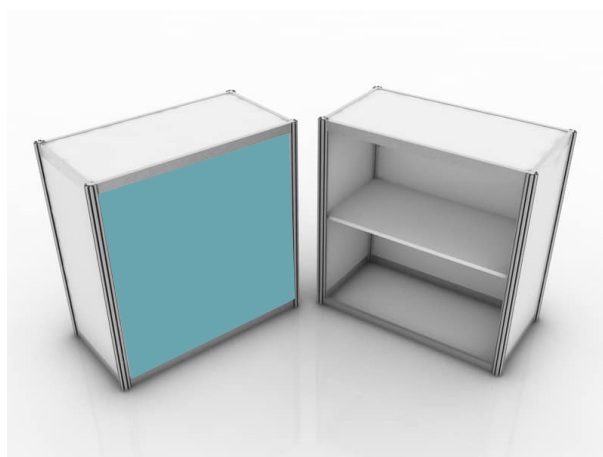

Banqueta Alta Bertoia  
R\$160 Uni (período do evento)



CONDOR PRODUÇÃO E PROMOÇÃO DE EVENTOS LTDA.

CNPJ: 00.411.780/0001-62 INSC. EST. Isento INSC. MUNIC. 01.06.0036177 AV Dr. PEDRO DE PAULA LEMOS, 100  
MICRO-DISTRITO SANTA RITA - CEP:38.181-179 - Araxá MG

Fone/Fax: (34) 3662-2722

CEL: (34) 9986-1252/984120694



www.condoreventos.com.br



# Condor Eventos

Imagem de referencia

Poltrona Giratório  
R\$220,00 (período do evento)



Aparador madeira 1,60x0,40x1,10H  
R\$300,00 (período do evento)



Balcão MDF sem Porta 1,0x0,40x1,10  
R\$250 Uni (período do evento)

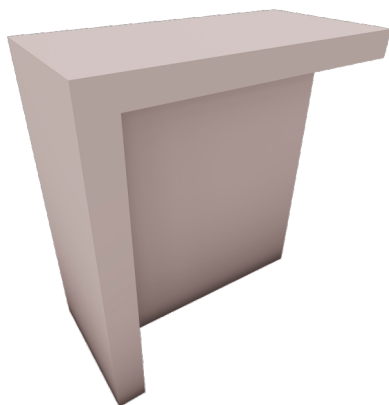

Freezer vertical expositor 330L  
R\$1.200,00 (período do evento)



Frigobar 120L  
R\$500,00 (período do evento)



Balcão MDF com Porta 1,0x0,40x1,10  
R\$300 Uni (período do evento)



CONDOR PRODUÇÃO E PROMOÇÃO DE EVENTOS LTDA.

CNPJ: 00.411.780/0001-62 INSC. EST. Isento INSC. MUNIC. 01.06.0036177 AV Dr. PEDRO DE PAULA LEMOS, 100

MICRO-DISTRITO SANTA RITA - CEP:38.181-179 - Araxá MG

Fone/Fax: (34) 3662-2722

CEL: (34) 9986-1252/984120694



www.condoreventos.com.br



# Condor Eventos

Cadeira básica  
R\$100,00 (período do evento)



Baqueta básica  
R\$ 100,00 (período do evento)



Mesa de canto  
R\$120,00 (diária)



Disciplinador Unifila retrátil  
R\$ 50,00 (período do evento)



Porta Folder  
R\$300 (período do evento)



Climatizado com névoa de água  
R\$450 (diária)



**CONDOR PRODUÇÃO E PROMOÇÃO DE EVENTOS LTDA.**

CNPJ: 00.411.780/0001-62 INSC. EST. Isento INSC. MUNIC. 01.06.0036177 AV Dr. PEDRO DE PAULA LEMOS, 100  
MICRO-DISTRITO SANTA RITA - CEP:38.181-179 - Araxá MG

Fone/Fax: (34) 3662-2722

CEL: (34) 9986-1252/984120694



[www.condoreventos.com.br](http://www.condoreventos.com.br)



# Condor Eventos

Imagem de referencia

Torre Carregamento  
R\$300,00 (período do evento)



Totem com Tablet Android  
R\$ 300,00 (diária)



Totem LED digital P1  
R\$750 (diária)



TV 50 polegadas com suporte  
R\$1.200,00 (período do evento)

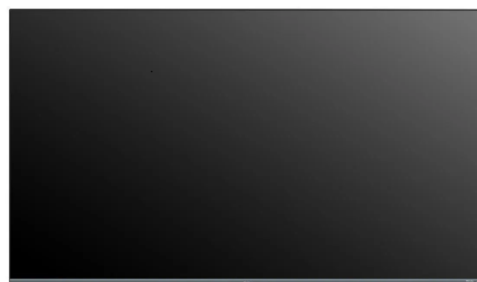

CONDOR PRODUÇÃO E PROMOÇÃO DE EVENTOS LTDA.

CNPJ: 00.411.780/0001-62 INSC. EST. Isento INSC. MUNIC. 01.06.0036177 AV Dr. PEDRO DE PAULA LEMOS, 100

MICRO-DISTRITO SANTA RITA - CEP:38.181-179 - Araxá MG

Fone/Fax: (34) 3662-2722

CEL: (34) 9986-1252/984120694



www.condoreventos.com.br

